

AIRA RESIDENCE 风水分析

此风水分析摘要由
Joey Yap Consulting Group
(JYCG) 所提供



AIRA
RESIDENCE





目录

1. Joey Yap 集团
2. AIRA Residence
3. 地理位置
4. “气” 能量
5. 山脉与“龙”
6. “水” 特征
7. 总结

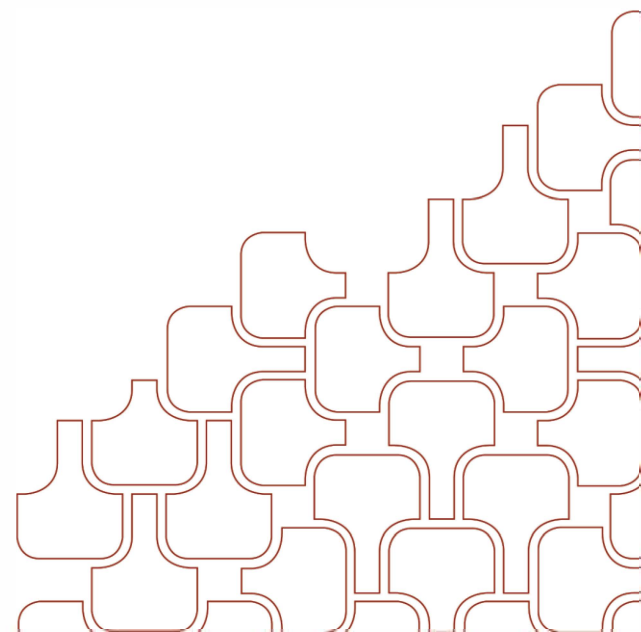

JOEY YAP 集团

Joey Yap 是玄明馆的创办人以及主导师。玄明馆为一家跨国机构，致力于传授风水、八字、面相以及其他各种中华术数。同时，他也是Joey Yap Consulting Group的总顾问。

Joey Yap Consulting Group则是一家国际咨询公司，专门提供风水与命相审核服务。Joey Yap 是世界上中国玄学方面的权威之一，他编写了逾128本与风水、八字、面相以及易经有关的书籍。



AIRA Residence 是Selangor Properties 打造豪华住宅的最佳典范。位于8号，巴泰路(Jalan Batai)的至高处，这一项低密度的发展项目坐落在白沙罗高原最有价值的土地上，鸟瞰着吉隆坡市中心天际线的壮丽景色与满家乐(Mont Kiara)和八打灵再也(Petaling Jaya)的青葱翠岭景色。

由荣膺国际大奖的团队精心设计，AIRA Residence展现出奢华生活与舒适宁静的高端生活特质。此分析报告会从风水角度来探索AIRA Residence具备的好风水特点。



“气” 能量

从经典风水学的角度来看，周边的地貌彰显出AIRA Residence具有良好的风水潜力。

AIRA Residence 的 A 座塔楼的西南部是位于Jalan Batai的最高点，也是正能量（气）开始流动的原点。

由于通往AIRA Residence主入口的道路从Jalan Batai是平坦的，这个特点减缓了气的流速，使其更容易流AIRA Residence。

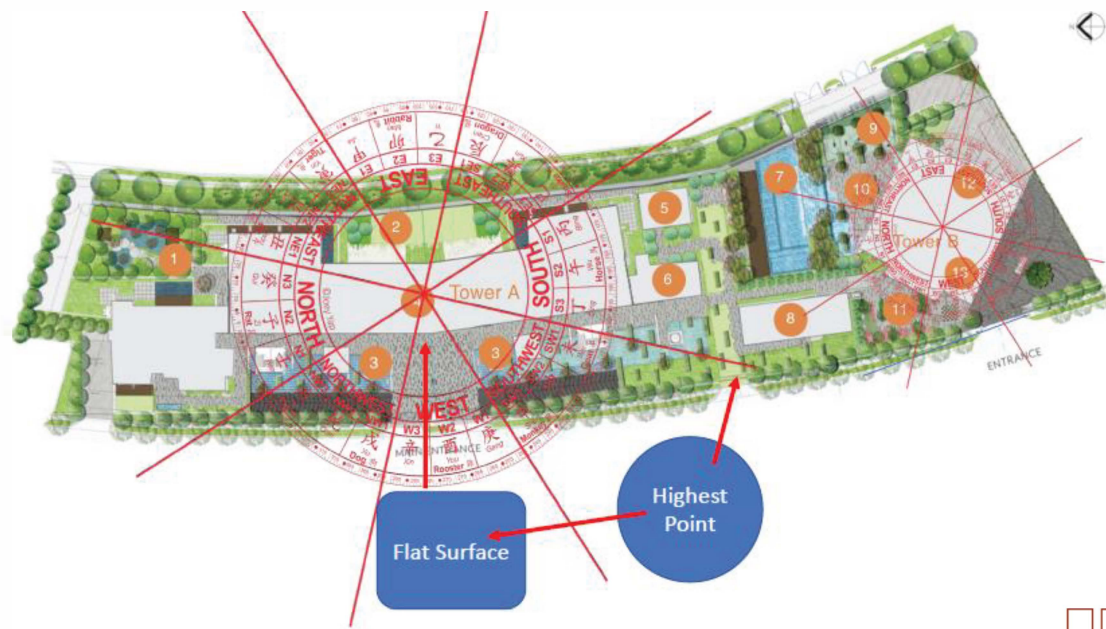

山脉与“龙”

AIRA Residence A座塔楼正对着一座被称为“龙”的山脉。这座山有三座山峰，有助于促进良好的教育、知识、思想、智慧和文昌的发展。

在东北方向，可以看到四座圆形的山，其中最大的山被称为“太阳”，较小的两座山被称为“月亮”，最后一座最小的山被称为“玉枕”。

太阳和月亮作为气的守护者，而玉枕则是气的保护者，从而在这个地区积聚了大量的气。进一步向远处望去，有两至三层山脉，被称为“龙”，这表明了围绕这个地区的气体有望惠及至少两到三代人。

太阳和月亮山形被归类为“金”元素山脉，有助于通过权力、地位和认可来促进巨大的财富积累。这对于从事政治行业的人士或企业家都是理想的风水宝地。

因此，联合太阳、月亮和玉枕山形，此地区构成了一个拥有丰富气/正能量的地点，可帮助提升该地区居民的健康、关系和整体财富。

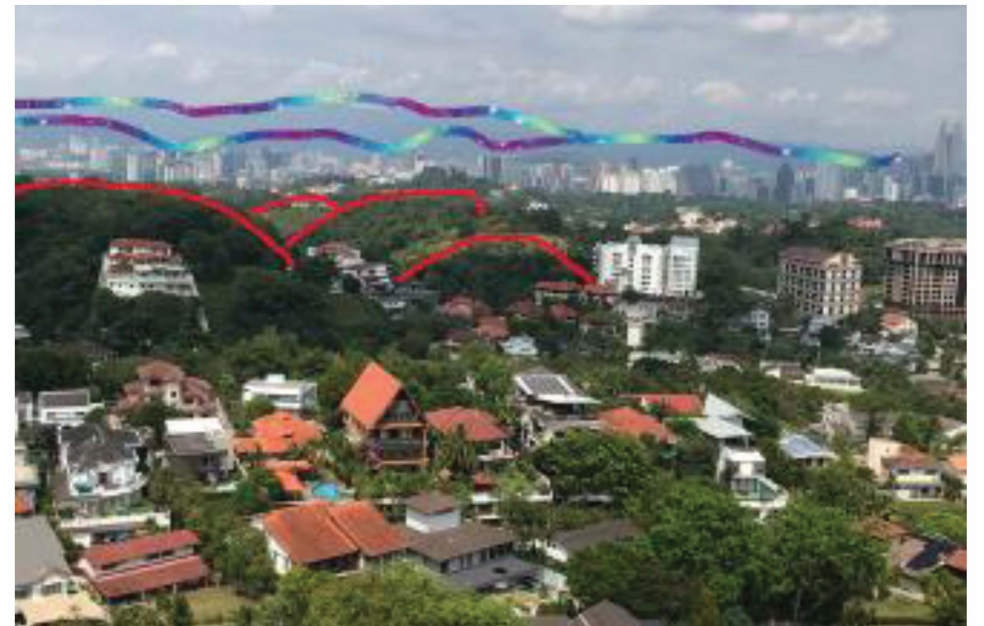

“水”特征

位于AIRA Residence B座塔楼北方的无边际游泳池是风水九运中的正面水向，此方位从2017年到2043年为繁荣兴旺的吉利方位。

位于西南方向区域的生物池也拥有正面的“水”特征，可以引入正能量（气）到AIRA Residence。



总结

Joey Yap集团的评估显示了AIRA Residence及周围环境拥有强大的“气”能量。从风水角度来看，这元素对于居住在此地点的人士都是有利并且有着画龙点睛的优势。

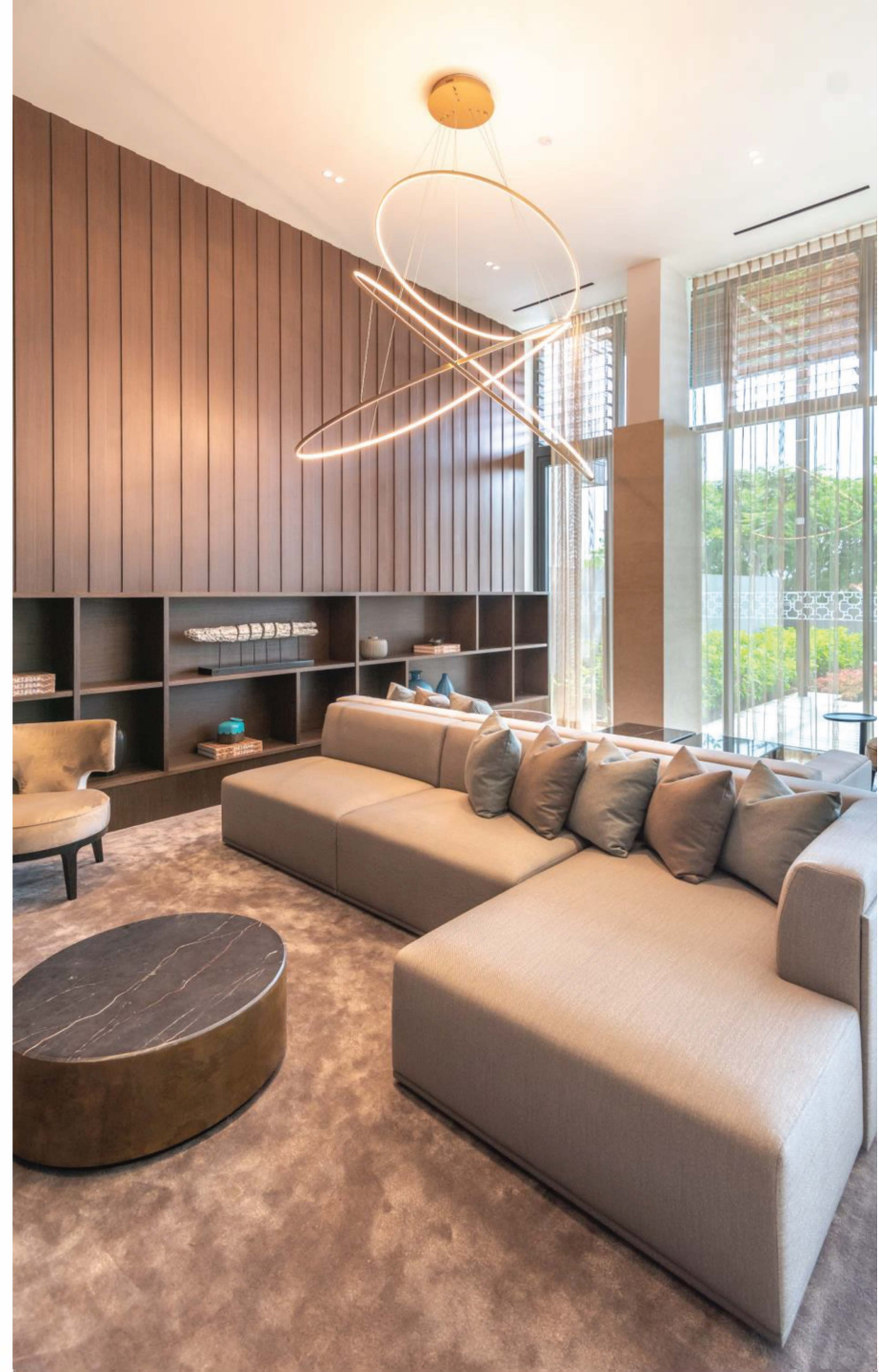



airaresidence.com

AIRA
RESIDENCE

