

AIRA RESIDENCE 風水分析 2021

由 Joey Yap集團(The Joey
Yap Consulting Group
JYCG)所執行



AIRA
RESIDENCE





目錄

1. Joey Yap 集團
2. AIRA Residence
3. 地點
4. 氣
5. 龍穴
6. 水泉
7. 總結

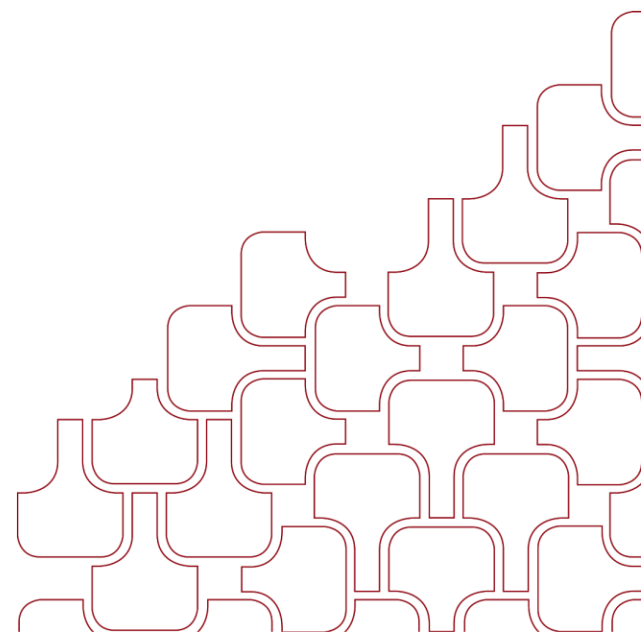

JOEY YAP 集團

拿督葉威明（Joey Yap）是玄明館的創辦人，同時也為 Joey Yap Consulting Group 的總顧問。他也是中國玄學的世界最高權威之一，並且也是一位編寫了超過 182 本著作的多產作家。



AIRA Residence 是 SPSB 對於高級奢華住宅所打造的最佳典範 - 位於巴泰路 (Jalan Batai) 的 8 號處，AIRA 這一棟豪華的公寓正坐落在白沙羅高原這片高價值且極為便利的土地上。

由獲獎無數的設計行家所設計，並以舒適和寧靜為其設計主軸，它是被市中心眾多生活所需所圍繞的頂級住宅，並且也將能夠欣賞到絢麗的吉隆坡市景。

此報告將會從風水的角度來分析和標出 AIRA Residence 的屬性。



地點

8號 巴泰路 (Jalan Batai), 武吉達曼沙羅山頂

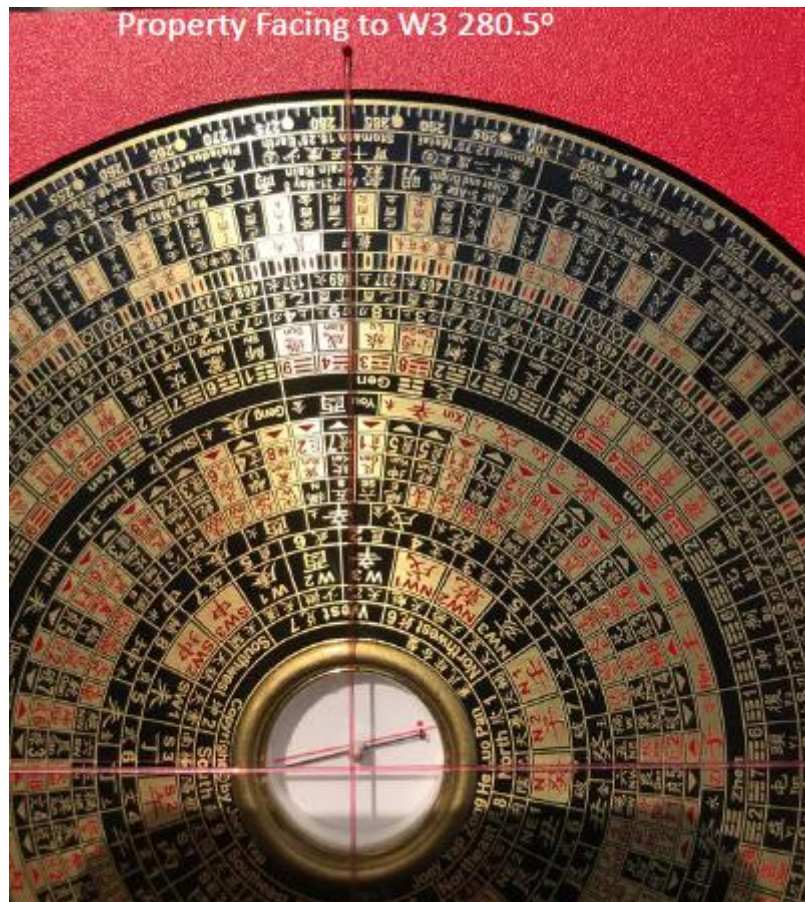

氣

AIRA Residence 擁有能夠促進氣場的正面外在因素。Jalan Batai 的至高處是在 A 棟的西南方，即為氣場的始源處。

通往 AIRA Residence 正門口的 Jalan Batai，其路面平坦，即表示其元素讓氣場的流動更為緩慢，進而更容易流入 AIRA Residence。

消防隊的正門口也從 Jalan Batai 的高角處轉變至下處 AIRA 的公共空間，進而讓氣場更容易流入。

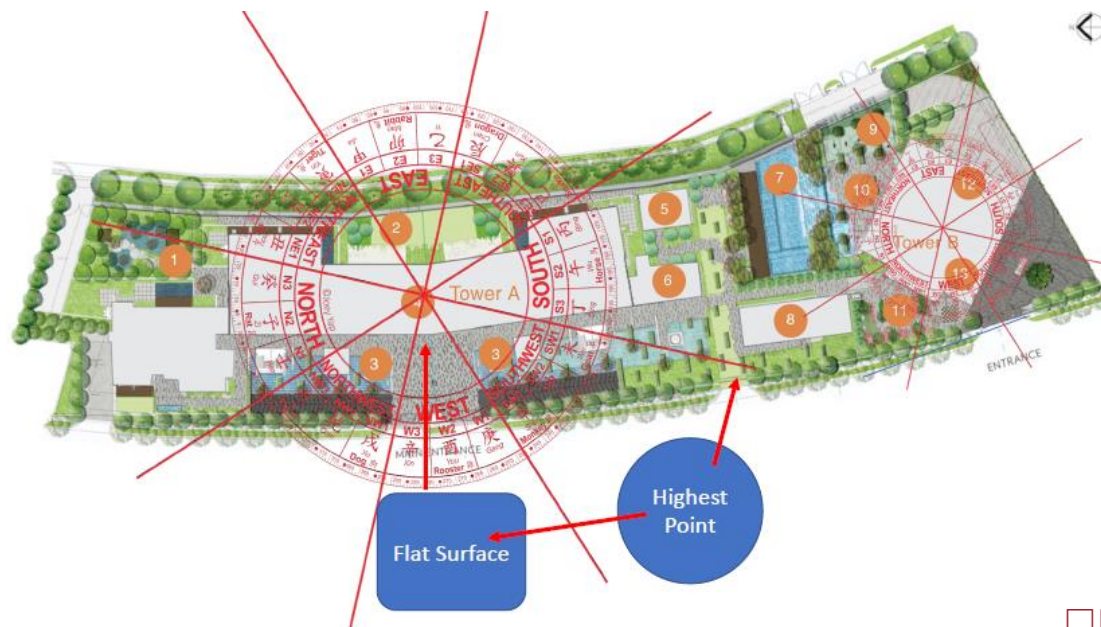

龍穴

A 棟直接面向山脈，則被稱之為龍穴。這山脈擁有三個峰巒，分別有利於教育、知識、理念、智力 & 智慧。

在東北方，則可以看見 4 座圓形山脈。最大的那座山脈為「太陽」，兩座較小的為「月亮」，而後方最小的則為「玉枕」。

陽和月亮皆為「氣的守衛者」，而玉枕則是「氣的保護者」，進而讓氣能夠聚集在此。

往更遠處看，則看到 2 - 3 層的山脈，被稱之為龍穴。這代表，環繞這一區域的氣能夠有利於未來的兩至三代人。



水泉

無邊際泳池坐落在 B 棟的北方，即在九運來說，是非常好的水向，能夠從 2017 年旺到 2043 年。

生物池則位於西南方，為非常好的水泉，能夠將氣場引進 AIRA。



總結

由 Joey Yap 集團所進行的分析都顯示了 AIRA Residence 和其周邊的強大氣元素。

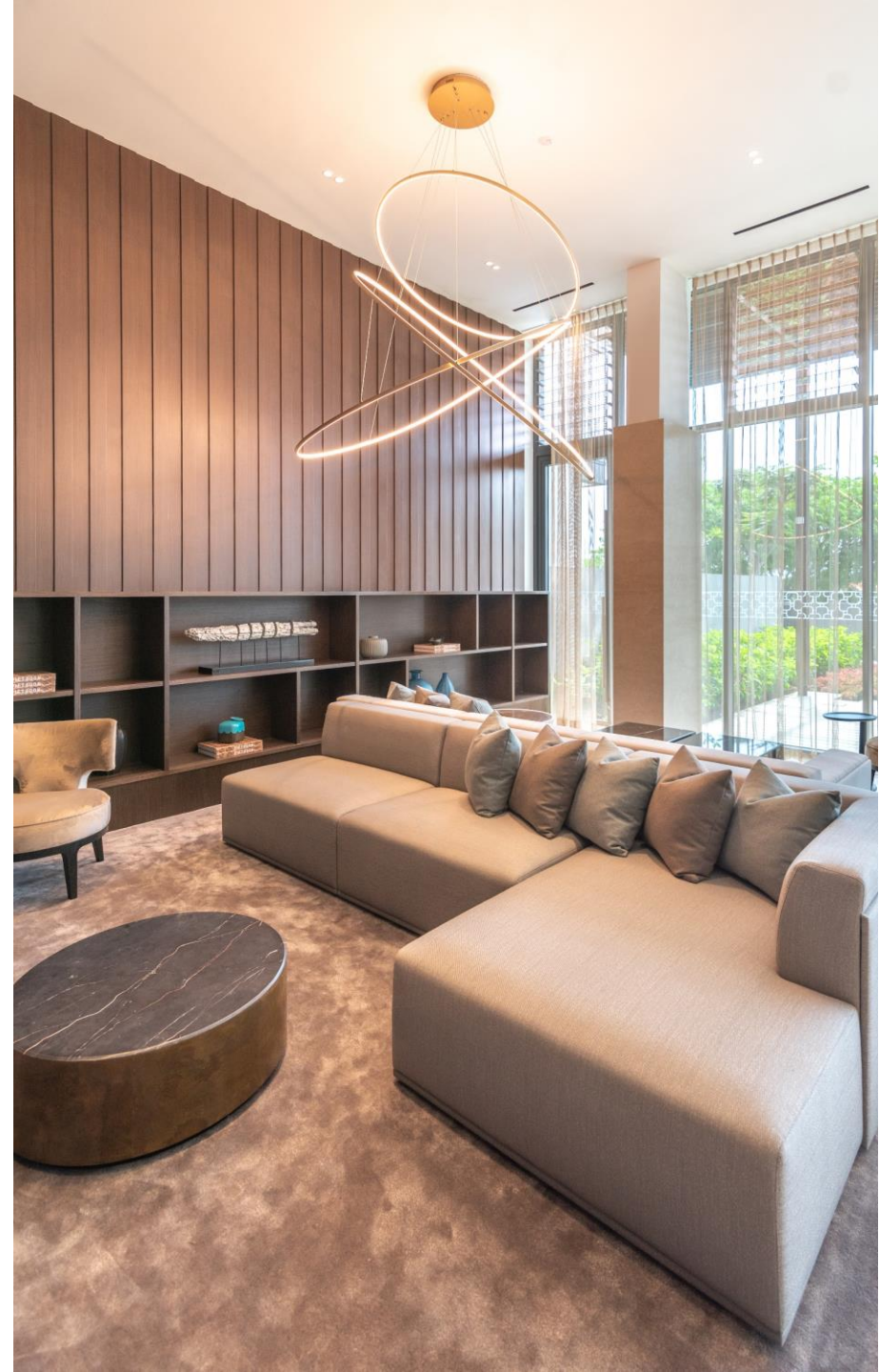



airaresidence.com



@airaresidence

